

Système de Gestion de la Sécurité Sociale – intranet-FRONT OFFICE

Les Caisses Sociales font face à un flux continu de mouvements des assurés, employeurs et ayants droit au niveau des guichets et des services en back office aux fins de renseignement de requêtes et réclamations concernant leurs situations et dossiers et aux fins de déposer leurs pièces justificatives associées et leurs prestations et paiements.

Version 1.2

Mai 2007

Présentation générale

La présente application, véritable **INTRANET**, destinée à être exécutable aux guichets ou par les décisionnels de la Caisse (pour ce qui est du renseignement) poursuit plusieurs objectifs :

Organiser, gérer et réguler le travail des postes des guichets : accueil et orientation par aiguillage personnalisé vers un des guichets, files d'attente, et fournir au superviseur des **statistiques guichets** pour en optimiser la charge.

Au niveau des guichets :

Renseigner les employeurs assurés et ayants droits sur leurs dossiers via **une centrale de renseignement** adressable par simple navigation dynamique pour fournir toutes les informations disponibles et autorisées sur leurs données signalétiques et leurs dossiers et fournir certaines **attestations en temps réel**

Prendre en charge les **pièces périodiques** ou aperiodiques **déposées** contre décharge et alimentation de la base de données centrale

Prise en charge des paiements des Employeurs et éventuellement des assurés (pour les paiements isolés, des II ou de régularisation) par adressage à l'application « Trésorerie »

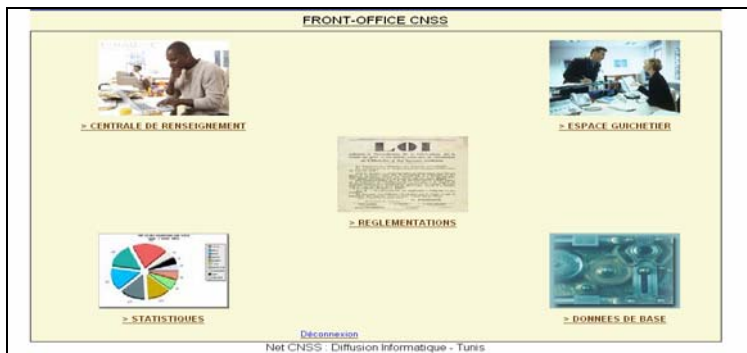

Accueil & orientation des usagers

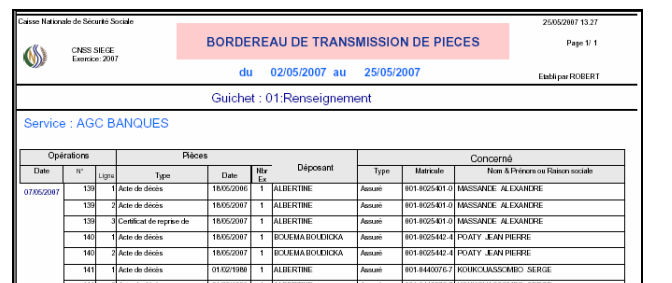
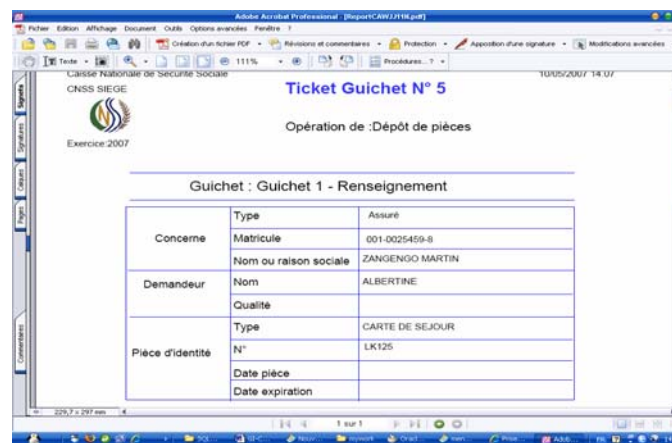
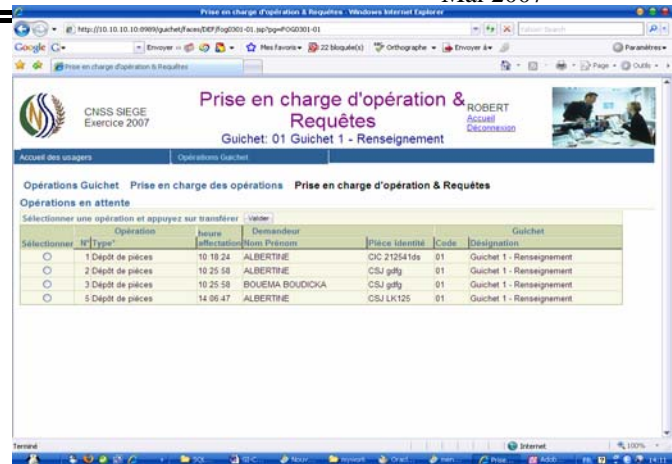
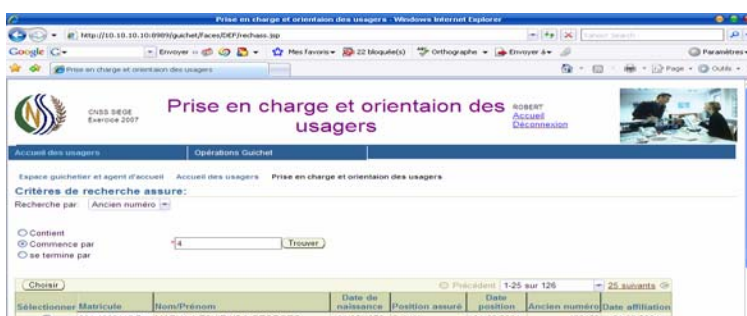

CENTRALE DE RENSEIGNEMENT



[> ESPACE ASSURE](#)
[> ESPACE EMPLOYEUR](#)

[Retour](#)

Espace Employeurs

Les Déclarations par Période

Employeur: 001-0000004-X COMLOG

Assuré: 001-0015602-5

Date Début: 11/01/2000 Date Fin: 12/05/2007

Prélevement	1,20 sur 24	Substant
01/01/2006	0 30/04/2006	1473 2 480 457 186 0
01/07/2002	0 30/10/2002	1371 1 841 750 006 0
01/01/2004	0 01/04/2004	1330 2 255 463 464 0
01/07/2003	0 01/10/2003	1404 1 976 627 304 0
01/10/2000	0 01/01/2001	1380 2 066 568 676 0
01/07/2000	0 01/10/2000	1362 1 670 261 989 0
01/04/2000	0 01/07/2000	1288 1 729 940 223 0
01/04/2004	0 01/04/2004	142 397 558 527 0
01/04/2003	0 01/04/2003	30 68 834 439 0
01/07/2005	0 01/10/2005	1499 2 097 250 775 0
01/01/2005	0 01/06/2005	1418 2 386 393 799 0

Dossier Pension

Assuré: 001-0015602-5 MABIKI DOMINIQUE

Assuré: 001-0015602-5

Matière: 001-0015602-5

Préfecture: Estuaire

Numéro Compte: 13150

Rémunération Mensuelle Moyenne: 13150

Numéro: P999001472

Date Réception: 22/07/2006

Date Situation: 22/07/2006

Modif Transition Situation: Liquide

Entité Emétrice: Direction des Pensions

Date Transmission Dossier: 22/07/2006

Entité Destinataire: Direction des Pensions

Compte individuel

Assuré: 001-0442410-6 ONDO ADRIEN D NDONG

Employeur: 001-0017807-J LIBREVILLE SERVICE AUTO

Année	Janvier	Février	Mars	Avril	Mai	Juin	Juillet	Août	Septembre	Octobre	Novembre	Décembre	Total
1998	0	0	0	0	232 987	232 987	232 987	232 987	232 987	232 987	232 987	232 987	2 800 278 2
1999	1 500 000	1 500 000	1 500 000	1 500 000	1 500 000	1 500 000	1 500 000	1 500 000	1 500 000	1 500 000	1 500 000	1 500 000	18 000 000
2000	224 997	224 997	224 997	224 997	224 997	224 997	224 997	224 997	224 997	224 997	224 997	224 997	2 800 278 2
2001	1 500 000	1 500 000	1 500 000	1 500 000	1 500 000	1 500 000	1 500 000	1 500 000	1 500 000	1 500 000	1 500 000	1 500 000	18 000 000
2002	0	0	0	0	389 427	389 427	0	0	0	0	0	0	778 854
2003	1 500 000	1 500 000	1 500 000	1 500 000	1 500 000	1 500 000	1 500 000	1 500 000	1 500 000	1 500 000	1 500 000	1 500 000	18 000 000
2004	1 500 000	1 500 000	1 500 000	1 500 000	1 500 000	1 500 000	1 500 000	1 500 000	1 500 000	1 500 000	1 500 000	1 500 000	18 000 000
2005	1 500 000	1 500 000	1 500 000	1 500 000	1 500 000	1 500 000	1 500 000	1 500 000	1 500 000	1 500 000	1 500 000	1 500 000	18 000 000
2006	1 500 000	1 500 000	1 500 000	1 500 000	1 500 000	1 500 000	1 500 000	1 500 000	1 500 000	1 500 000	1 500 000	1 500 000	18 000 000
2007	1 500 000	1 500 000	1 500 000	1 500 000	1 500 000	1 500 000	1 500 000	1 500 000	1 500 000	1 500 000	1 500 000	1 500 000	18 000 000

Statistiques

Detail de solde du Compte Cotisant

Employeur: 001-0080050-E MAIRIE DE LIBREVILLE

Date prise en charge	Trimestre référence	Date valeur	Montant de base	Date référence	Référence opération	N°	Montant	Opération	Sens	Type
02/11/2006	1T 2006	26/02/2006	266 435 827	03/10/2006		4172	55 993 524	Pénalités de retard dues	DB	Montant (d)
02/11/2006	2T 2006	31/05/2006	266 478 801	01/10/2006		4174	47 966 164	Pénalités de retard dues	DB	Montant (d)
02/11/2006	1T 2006	26/02/2006	1 179 804 54	03/10/2006		4171	268 835 827	Cotisations principales dues	DB	Montant (d)
02/11/2006	2T 2006	31/05/2006	1 179 109 74	01/10/2006		4173	266 478 801	Cotisations principales dues	DB	Montant (d)
02/11/2006	3T 2006	31/09/2006	1 175 504 79	01/10/2006		4175	265 664 083	Cotisations principales dues	DB	Montant (d)

Charge du guichet

Guichet N° 01 : Guichet 1 - Renseignement

Date d'ouverture: 08:00 Date de fermeture: 18:30

Opérations En Attente

2

Opérations Traitées

3

Les Déclarations par Période

Employeur: 001-0000004-X COMLOG

Assuré: 001-0015602-5

Assuré: 001-0015602-5

Date Début: 11/01/2000 Date Fin: 12/05/2007

Prélevement	1,20 sur 24	Substant
01/01/2006	0 30/04/2006	1473 2 480 457 186 0
01/07/2002	0 30/10/2002	1371 1 841 750 006 0
01/01/2004	0 01/04/2004	1330 2 255 463 464 0
01/07/2003	0 01/10/2003	1404 1 976 627 304 0
01/10/2000	0 01/01/2001	1380 2 066 568 676 0
01/07/2000	0 01/10/2000	1362 1 670 261 989 0
01/04/2000	0 01/07/2000	1288 1 729 940 223 0
01/04/2004	0 01/04/2004	142 397 558 527 0
01/04/2003	0 01/04/2003	30 68 834 439 0
01/07/2005	0 01/10/2005	1499 2 097 250 775 0
01/01/2005	0 01/06/2005	1418 2 386 393 799 0

Espace Assuré

Affiliation

Assuré: 001-0932261-0 MENGUE M ASSA MARIE JOSEE

Assuré: 001-0932261-0

Assuré: 001-0932261-0

Matière: 001-0932261-0

Nom: MENGUE M ASSA

Prénom: MARIE JOSEE

Nom Jeune File: ASSA NGUEMA

Sexe: F

Nom Père: ASSA NGUEMA

Nom Mère: MENTHA NGUEMA

Journal des opérations

du 02/05/2007 au 25/05/2007

Guichet: 01 Renseignement

Date	N°	Opérations	Type	Demandeur	Type	Matière	Concernés
06/05/2007	143	Renseignement	Employeur	ALBERTINE	Assuré	001-0026207-4	CARLOS
07/05/2007	136	Dépôt de pièces	Assuré	ALBERTINE	Assuré	001-0025401-4	MASSINDE ALEXANDRE
07/05/2007	146	Dépôt de pièces	Assuré	BOUEMA BOUDICKA	Assuré	001-0025442-4	FOUATY JEAN PIERRE
07/05/2007	141	Dépôt de pièces	Assuré	ALBERTINE	Assuré	001-0448076-4	KOUKOUASSIMBO SERGE
07/05/2007	142	Dépôt de pièces	Assuré	ALBERTINE	Assuré	001-0025439-4	ZANG ENGO MARTIN
07/05/2007	143	Renseignement	Assuré	ALBERTINE	Assuré	001-0025439-4	ZANG ENGO MARTIN
07/05/2007	148	Orientation	Employeur	BOUEMA BOUDICKA	Employeur	001-0028751-4	EJOUERT TE
07/05/2007	151	Orientation	Employeur	ALBERTINE	Employeur	001-0026885-4	BOULANGIERE AU PARI CHAUD
06/05/2007	1	Dépôt de pièces	Employeur	ALBERTINE	Employeur	001-0026885-4	BOULANGIERE AU PARI CHAUD
06/05/2007	2	Dépôt de pièces	Employeur	ALBERTINE	Employeur	001-0026885-4	BOULANGIERE AU PARI CHAUD
06/05/2007	3	Dépôt de pièces	Employeur	ALBERTINE	Employeur	001-0026885-4	BOULANGIERE AU PARI CHAUD
06/05/2007	7	Dépôt de pièces	Employeur	EMILENNE	Employeur	001-0026885-4	BOULANGIERE AU PARI CHAUD
06/05/2007	8	Renseignement	Assuré	EMILENNE	Assuré	001-0026885-4	BOULANGIERE AU PARI CHAUD
06/05/2007	4	Dépôt de pièces	Assuré	MATISANGA	Assuré	001-0026885-4	BOULANGIERE AU PARI CHAUD
06/05/2007	145	Dépôt de pièces	Assuré	EMILENNE	Assuré	001-0025461-4	ABE ADELINE
06/05/2007	152	Dépôt de pièces	Assuré	BOUEMA BOUDICKA	Assuré	001-0025461-4	MASSINDE ALEXANDRE
10/05/2007	153	Dépôt de pièces	Assuré	ALBERTINE	Assuré	001-0025461-4	MASSINDE ALEXANDRE
10/05/2007	157	Dépôt de pièces	Assuré	BOUEMA BOUDICKA	Assuré	001-0025461-4	ZANG ENGO MARTIN
10/05/2007	158	Dépôt de pièces	Assuré	ALBERTINE	Assuré	001-0025442-4	FOUATY JEAN PIERRE
11/05/2007	203	Dépôt de pièces	Assuré	qfpt	Assuré	001-0448076-4	KOUKOUASSIMBO SERGE

Total opérations: 29